

**AYUNTAMIENTO DE OSUNA**  
**JUNTA DE ANDALUCÍA**

CONSEJERÍA DE MEDIO AMBIENTE Y ORDENACIÓN DEL TERRITORIO

---

DOCUMENTO INICIAL ESTRATÉGICO  
P.G.O.U. OSUNA (Sevilla).

ANÁLISIS	TÉRMINO MUNICIPAL
<b>HIPSOMETRÍA</b>	<b>Nº</b>
	<b>1</b>

Fecha: MARZO-2017 Escala: Edición: 1:50.000 09390

MARIO JOSÉ MAÑAS LÓPEZ Arquitecto e Ingeniero de C.C. y P. JOSÉ MAÑAS LÓPEZ Arquitecto FERNANDO MAÑAS LÓPEZ Arquitecto

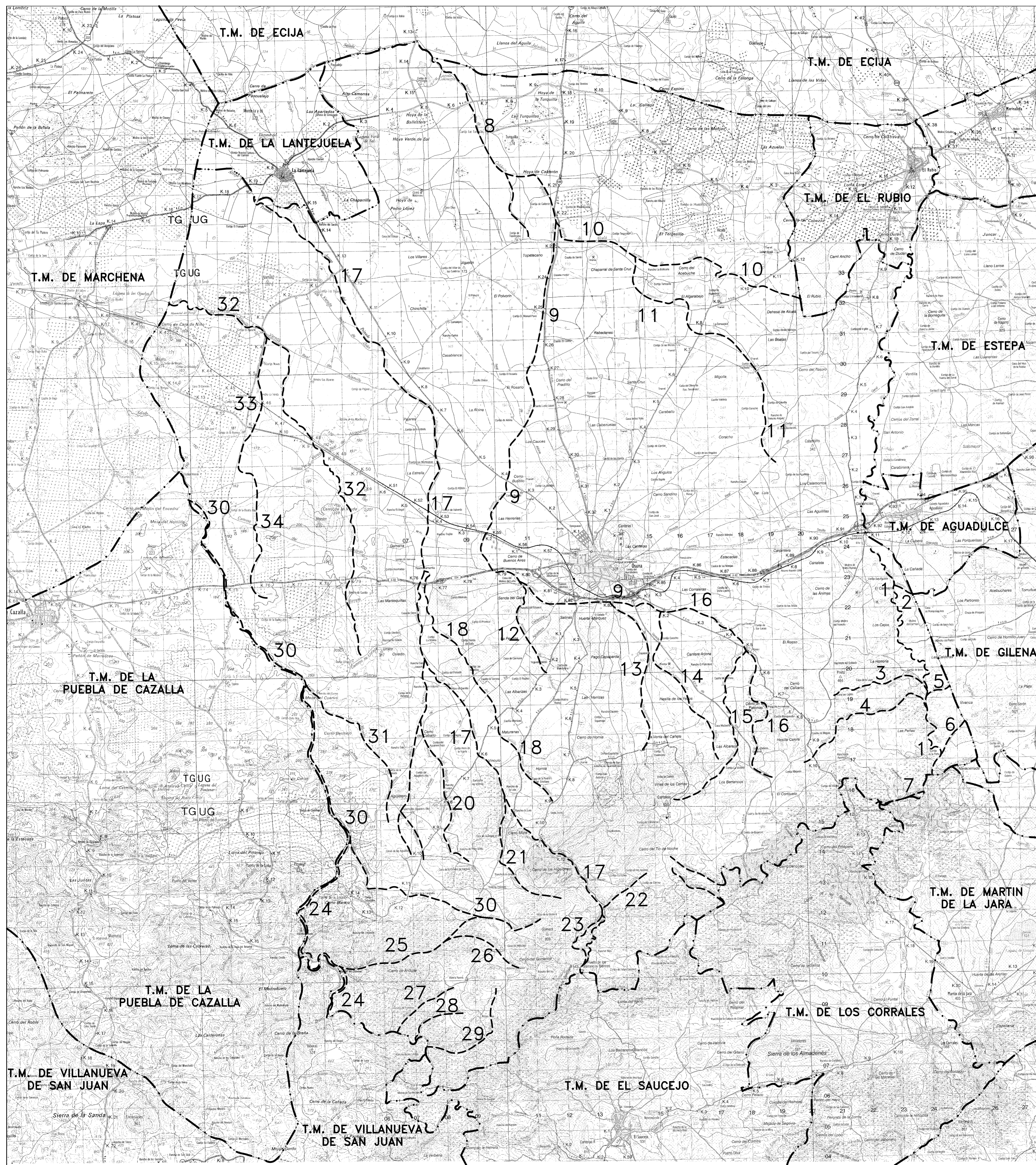

--- Límite de Término Municipal

RED HIDROGRÁFICA

Ríos y arroyos:

- 1.- Río Blanco
- 2.- Arroyo de la Fuente
- 3.- Arroyo de Ipora
- 4.- Arroyo del Salinoso
- 5.- Arroyo del Tarajal
- 6.- Arroyo de la Peña de Plata
- 7.- Arroyo de Bocatinaja
- 8.- Arroyo Calderón
- 9.- Arroyo Salado
- 10.- Arroyo de Alcalá
- 11.- Arroyo de Mozas
- 12.- Arroyo de Marchelina
- 13.- Arroyo de Machimonte
- 14.- Arroyo de los Vázquez
- 15.- Arroyo de las Viñas
- 16.- Arroyo de las Palomas
- 17.- Arroyo del Peinado
- 18.- Arroyo del Sallillo
- 19.- Arroyo del Agujetero
- 20.- Arroyo del Pozo Santo
- 21.- Arroyo de Quitsueños
- 22.- Arroyo del Robledillo
- 23.- Arroyo de la Gomería
- 24.- Río Corbones
- 25.- Arroyo de la Ratera
- 26.- Arroyo del Sobaco
- 27.- Arroyo del Infierno
- 28.- Arroyo de la Cana
- 29.- Arroyo de la Herriza del Gato
- 30.- Arroyo del Término
- 31.- Arroyo de la Mesada
- 32.- Arroyo del Alamilla
- 33.- Arroyo de la Higuera
- 34.- Arroyo de la Romera

**AYUNTAMIENTO DE OSUNA**  
**JUNTA DE ANDALUCÍA**

CONSEJERÍA DE MEDIO AMBIENTE Y ORDENACIÓN DEL TERRITORIO

DOCUMENTO INICIAL ESTRATÉGICO  
P.G.O.U. OSUNA (Sevilla).

ANÁLISIS

TÉRMINO MUNICIPAL

HIDROLOGÍA

Nº  
**2**

Fecha:  
MARZO-2017

Escala: Edición:  
1:20.000 08/05/00

MARIO JOSÉ MAÑAS LÓPEZ Arquitecto e Ingeniero de C.C. y P. JOSÉ MAÑAS LÓPEZ Arquitecto FERNANDO MAÑAS LÓPEZ Arquitecto

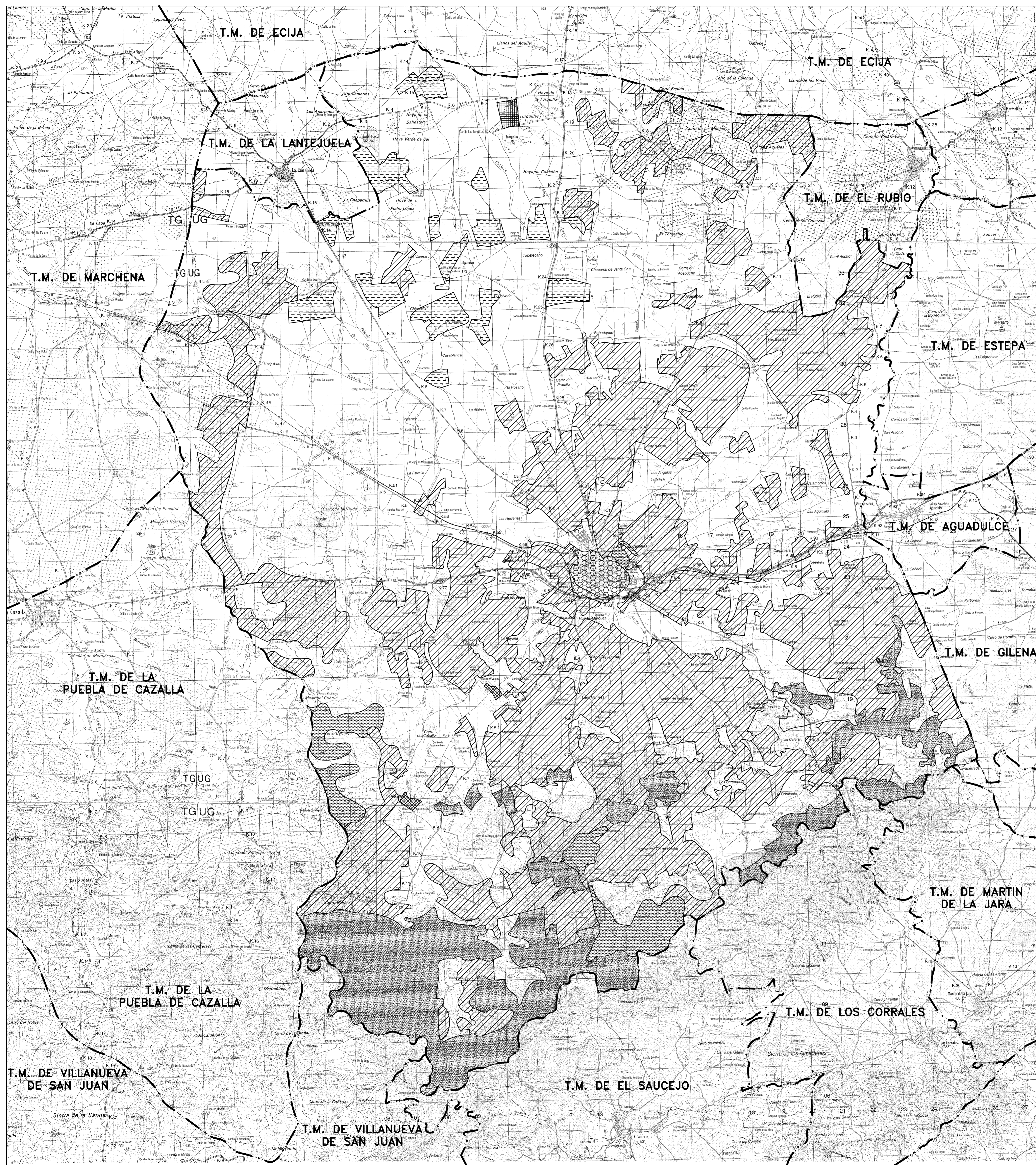

- — Línea Límite de Término Municipal
- USOS Y APROVECHAMIENTOS AGRÍCOLAS**
- TIERRAS DE CULTIVO**
- Regadío
  - Labor intensiva sin arbolado
  - Frutales en secano
  - Olivar
- PRADOS Y PASTIZALES (sin arbolado)**
- Pastizal
  - Pastizal / Matorral
- TERRENOS FORESTALES (con arbolado)**
- Pastizal / Matorral con encinas
- IMPRODUCTIVO**
- Núcleo de Osuna

**AYUNTAMIENTO DE OSUNA**  
**JUNTA DE ANDALUCÍA**

CONSEJERÍA DE MEDIO AMBIENTE Y ORDENACIÓN DEL TERRITORIO

---

DOCUMENTO INICIAL ESTRATÉGICO  
P.G.O.U. OSUNA (Sevilla).

ANÁLISIS	TÉRMINO MUNICIPAL
<b>USOS Y APROVECHAMIENTOS AGRÍCOLAS</b>	
<b>Nº 3</b>	
Fecha: MARZO-2017	Escala: Edición: 1:20.000 090C00
MARIO JOSÉ MAÑAS LÓPEZ Arquitecto e Ingeniero de C.C. y P.	JOSÉ MAÑAS LÓPEZ Arquitecto
FERNANDO MAÑAS LÓPEZ Arquitecto	

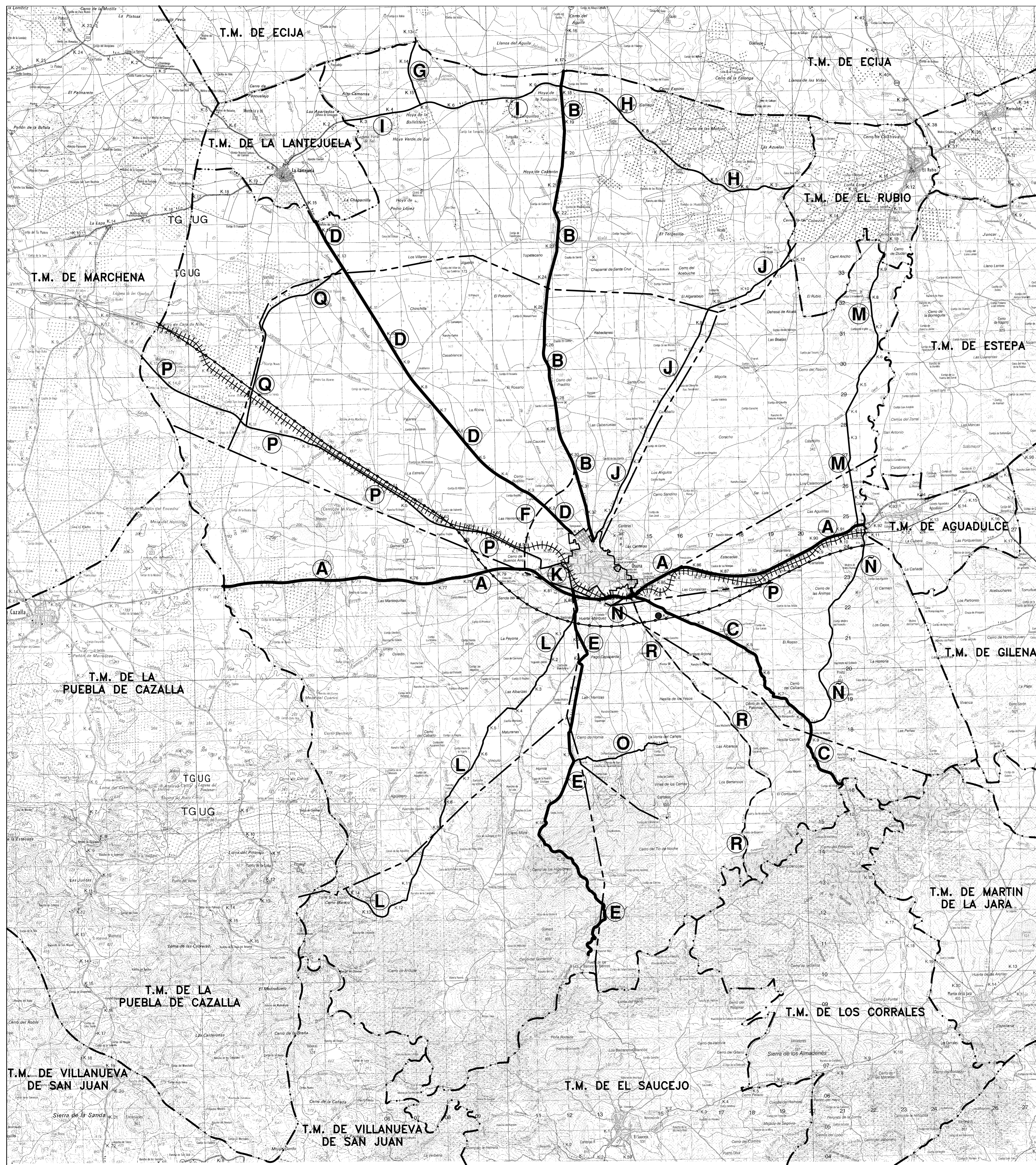

- Límite de Término Municipal
- RED VIARIA**
- RED AUTOMÓVIL
- Red Básica Estructurante
- (A) A-92 de Sevilla a Almería por Granada
- Red Intercomarcal
- (B) A-351 de Ecija a Osuna
- (C) A-378 de Osuna a Martín de la Jara
- (D) A-407 de Osuna a Fuentes de Andalucía
- (E) A-451 de Osuna al Saucejo
- RED PROVINCIAL
- Carreteras de Diputación Provincial
- (G) SE-8105 Enlace de la A-364 con la SE-8201
- (H) SE-8200 Ramal de la A-351 a El Rubio
- (I) SE-8201 Ramal de la A-351 a La Lantejuela (Las Turquillas)
- (J) SE-8202 De Osuna al Rubio
- (K) SE-8203 Acceso a Osuna desde A-92
- (L) SE-8204 Ramal de la A-451 a Puerto de la Encina
- (M) SE-9205 De El Rubio a Estación de Aguadulce
- (N) SE-9219 de Osuna a El Saucejo
- Vías de Diputación Provincial
- (Ñ) SE-485 de A-378 a Estación de Aguadulce
- (O) SE-487 de A-351 a la Venta de Cañete
- (P) SE-715 de Osuna a la Estación de Ojuelos
- (Q) SE-716 de SE-715 a A-407
- OTRAS CARRETERAS
- (R) Pista Forestal Osuna a Los Corrales
- (F) Variante de Osuna en la carretera A-351
- RED FERROVIARIA**
- +++++ VIA FÉRREA: Sevilla-Granada
- A.V.E. Córdoba-Málaga
- Estación del A.V.E.
- RED ELÉCTRICA**
- Red de Alta Tensión

**AYUNTAMIENTO DE OSUNA**  
**JUNTA DE ANDALUCÍA**

CONSEJERÍA DE MEDIO AMBIENTE Y ORDENACIÓN DEL TERRITORIO

---

DOCUMENTO INICIAL ESTRATÉGICO  
P.G.O.U. OSUNA (Sevilla).

ANÁLISIS	TÉRMINO MUNICIPAL
<b>INFRAESTRUCTURA VIARIA Y RED DE ALTA TENSIÓN</b>	
<b>Nº 4</b>	
Fecha: MARZO-2017	Escala: Edición: 1:20.000 08/00/00
MARIO JOSÉ MAÑAS LÓPEZ Arquitecto e Ingeniero de C.C. y P.	JOSÉ MAÑAS LÓPEZ Arquitecto
FERNANDO MAÑAS LÓPEZ Arquitecto	

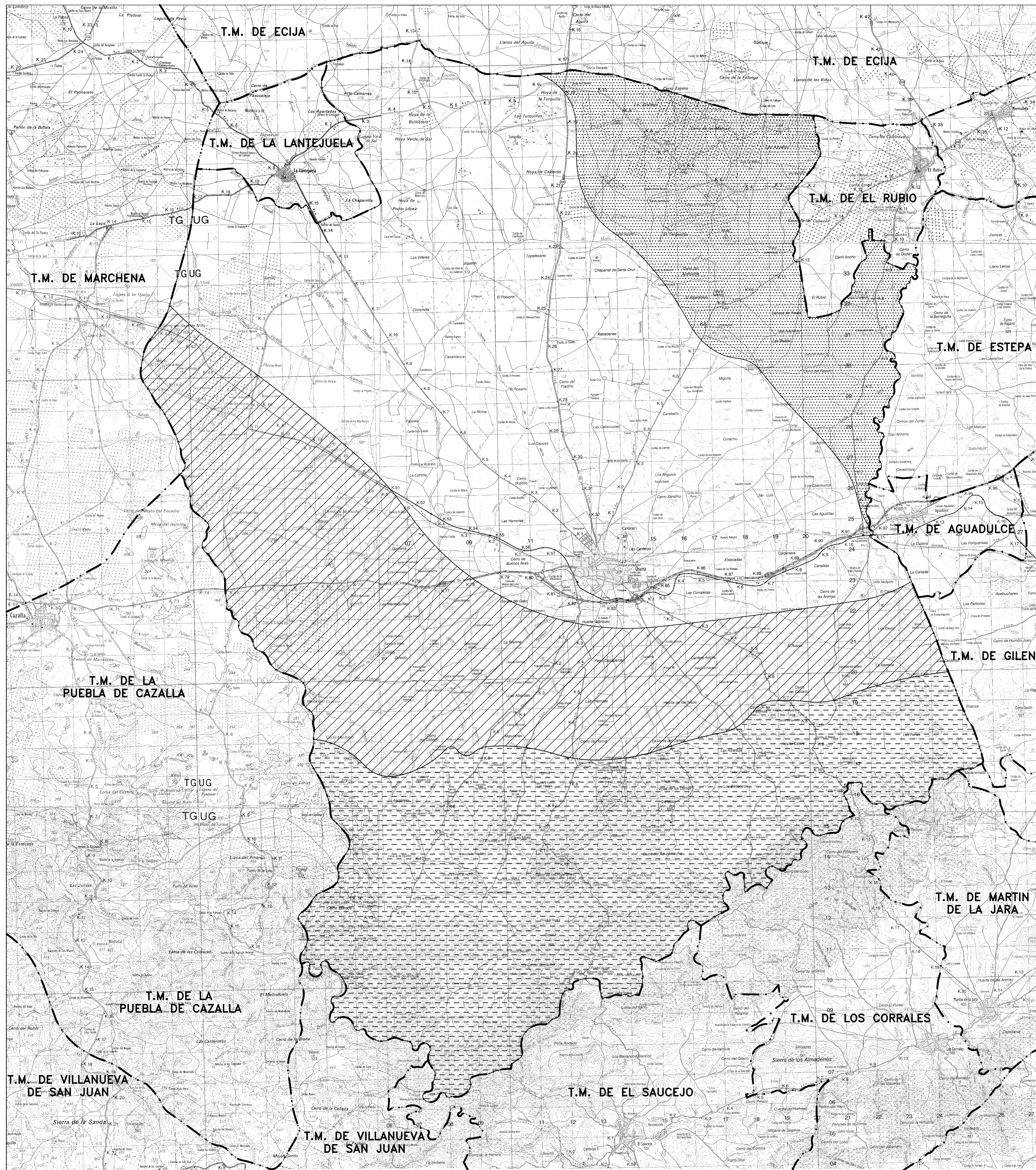

- Línea Límite de Término Municipal
- SISTEMA NATURAL DE TIERRA
- UNIDADES AMBIENTALES
- CAMPINA TRIÁSICA
- MESETAS DILUVIALES OSUNA-LA LANTEJUELA
- SIERRA SUR BAJA
- SIERRA SUR ALTA

**AYUNTAMIENTO DE OSUNA**  
**JUNTA DE ANDALUCÍA**  
CONSEJERÍA DE MEDIO AMBIENTE Y ORDENACIÓN DEL TERRITORIO

---

DOCUMENTO INICIAL ESTRATÉGICO  
P.G.O.U. OSUNA (Sevilla).

ANÁLISIS	TÉRMINO MUNICIPAL
----------	-------------------

UNIDADES AMBIENTALES **Nº 5**

Fecha: MARZO-2017	Escala: Edición: 1:20.000 090C00
----------------------	-------------------------------------

MARIO JOSÉ MAÑAS LÓPEZ Arquitecto e Ingeniero de C.C. y P. JOSÉ MAÑAS LÓPEZ Arquitecto FERNANDO MAÑAS LÓPEZ Arquitecto