

- ORDENACION ESTRUCTURAL
CLASIFICACION DEL SUELO Y CATEGORIAS**
- SUELO URBANO**
- SUELO URBANO CONSOLIDADO
 - 1 Núcleo principal: Osuna
 - 2 Núcleo de Puerto de la Encina
 - SUELO URBANO NO CONSOLIDADO
 - Núcleo principal: Osuna (Ver Plano nº OE-1)
- SUELO URBANIZABLE**
- SUELO URBANIZABLE SECTORIZADO
 - SUELO URBANIZABLE NO SECTORIZADO
 - SUELO NO URBANIZABLE.
- I.- S.N.U. DE ESPECIAL PROTECCIÓN POR LEGISLACIÓN ESPECÍFICA**
- Sistema General Vial: Red Vial.
 - Sistema General Ferroviario: Red Ferroviaria
 - Dominio Público Hidráulico y Zonas de Servidumbre: Red Hidrográfica.
 - Vías Pecuarias (Ver Plano de Ordenación OE-7-T)
 - Arqueológica (Ver Plano de Ordenación OE-8-T)
 - Ley 2/1989 Inventario de Espacios Naturales de Andalucía
 - Reserva Natural Complejo Endorreico La Lantejuela: (Calificación según P.O.R.N. Decreto 419/2000)
 - Reserva Natural de la Laguna Calderón Chica
 - Reserva Natural de la Laguna La Ballestera
 - L.I.C. Complejo Endorreico La Lantejuela (E56180002)
 - L.I.C. Rio Corbones (E56180011)
 - Z.E.P.A. Campiñas de Sevilla (E56180017)
 - Zona Sensible
- II.- S.N.U. DE ESPECIAL PROTECCIÓN POR PLANIFICACIÓN TERRITORIAL O URBANÍSTICA**
- II.-A.- POR PLANIFICACIÓN TERRITORIAL**
- Zona Periférica de la Reserva Natural Complejo Endorreico La Lantejuela. P.O.R.N. Decreto 419/2000
 - Zona Periférica de Protección de la Laguna Calderón Chica
 - Zona Periférica de Protección de la Laguna La Ballestera
- II.-B.- POR PLANIFICACIÓN URBANÍSTICA**
- P.E.P.M.F. y Catálogo de la provincia de Sevilla
 - ZH-1 Zona Húmeda. Laguna de La Ballestera
 - ZH-2 Zona Húmeda. Hoya de La Turquilla - Calderón Chica
 - CS-26 Complejo Serrano de Interés Ambiental. Pinalajo.
 - RA-7 Complejo Riberiense de Interés Ambiental. Arroyo Salinoso y Río Blanco.
 - HT-13 Zona Húmeda Transformada. Laguna de los Ojuelos
 - HT-19 Zona Húmeda Transformada. Hoya de Calderón (Grande)
- Fajas de Protección en Montes de la Provincia de Sevilla**
- A La Calderona B Bocaninajas
 - C El Bejarano D Los Higueros
- III.- S.N.U. DEL HÁBITAT RURAL DISEMINADO**
- Las Viras
- IV.- S.N.U. DE CARÁCTER NATURAL O RURAL**
- Suelo No Urbanizable de Carácter Natural o Rural

**AYUNTAMIENTO DE OSUNA
JUNTA DE ANDALUCÍA**

CONSEJERÍA DE MEDIO AMBIENTE Y ORDENACIÓN DEL TERRITORIO

AVANCE. PLAN GENERAL DE ORDENACIÓN URBANÍSTICA
DEL MUNICIPIO DE OSUNA (Sevilla).

ORDENACION ESTRUCTURAL

SERIE ET 1.- Clasificación del Suelo y Categorías. TÉRMINO MUNICIPAL

CLASIFICACIÓN DEL SUELO Y CATEGORIAS. Nº **OE-6.1T**

Fecha: MARZO-2017 Escala: Edición: 1:20.000 100000

MARIO JOSÉ MAÑAS LÓPEZ JOSÉ MAÑAS LÓPEZ FERNANDO MAÑAS LÓPEZ
Arquitecto e Ingeniero de C.C. y P. Arquitecto Arquitecto



- ORDENACIÓN ESTRUCTURAL**
CLASIFICACIÓN DEL SUELO Y CATEGORÍAS
- SUELO URBANO**
- SUELO URBANO CONSOLIDADO
 - 1 Núcleo principal: Osuna
 - 2 Núcleo de Puerto de la Encina
 - SUELO URBANO NO CONSOLIDADO
 - Núcleo principal: Osuna (Ver Plano nº OE-1)
- SUELO URBANIZABLE**
- SUELO URBANIZABLE SECTORIZADO
 - SUELO URBANIZABLE NO SECTORIZADO
- SUELO NO URBANIZABLE:**
- I.- S.N.U. DE ESPECIAL PROTECCIÓN POR LEGISLACIÓN ESPECÍFICA
 - Sistema General Vial, Red Vial.
 - Sistema Ferroviario, Red Ferroviaria
 - Dominio Público Hidráulico y Zonas de Servidumbre, Red Hidráulica.
 - Vías Pecuaras (Ver Plano de Ordenación OE-7-T)
 - Arqueológica (Ver Plano de Ordenación OE-8-T)
 - Ley 2/1989 Inventario de Espacios Naturales de Andalucía
 - Reserva Natural Complejo Endorreico La Lantejuela: (Calificación según P.O.R.N. Decreto 419/2000)
 - Reserva Natural de la Laguna Calderón Chica
 - Reserva Natural de la Laguna La Ballestera
 - L.I.C. Complejo Endorreico La Lantejuela (ES6180002)
 - L.I.C. Río Corbones (ES6180011)
 - Z.E.P.A. Complejo Endorreico La Lantejuela (ES6180002)
 - Z.E.P.A. Campiñas de Sevilla (ES6180017)
 - Zona Sensible
 - II.- S.N.U. DE ESPECIAL PROTECCIÓN POR PLANIFICACIÓN TERRITORIAL O URBANÍSTICA
 - II.-A.- POR PLANIFICACIÓN TERRITORIAL
 - Zona Periférica de la Reserva Natural Complejo Endorreico La Lantejuela. P.O.R.N. Decreto 419/2000
 - Zona Periférica de Protección de la Laguna Calderón Chica
 - Zona Periférica de Protección de la Laguna La Ballestera
 - II.-B.- POR PLANIFICACIÓN URBANÍSTICA
 - P.E.P.M.F. y Catálogo de la provincia de Sevilla
 - ZH-1 Zona Húmeda, Laguna de La Ballestera
 - ZH-2 Zona Húmeda, Hoya de La Turquilla - Calderón Chica
 - CS-26 Complejo Serrano de Interés Ambiental, Pinalajo.
 - RA-7 Complejo Ribereño de Interés Ambiental, Arroyo Salinoso y Río Blanco.
 - HT-13 Zona Húmeda Transformada, Laguna de los Ojuelos
 - HT-19 Zona Húmeda Transformada, Hoya de Calderón (Grande)
 - Fajas de Protección en Montes de la Provincia de Sevilla
 - A La Calderona B Bocaninajas
 - C El Bajano D Los Higueros
 - III.- S.N.U. DEL HÁBITAT RURAL DISEMINADO
 - Las Viñas
 - IV.- S.N.U. DE CARÁCTER NATURAL O RURAL
 - Suelo No Urbanizable de Carácter Natural o Rural

AYUNTAMIENTO DE OSUNA
JUNTA DE ANDALUCÍA

AVANCE. PLAN GENERAL DE ORDENACIÓN URBANÍSTICA
DEL MUNICIPIO DE OSUNA (Sevilla).
ORDENACIÓN ESTRUCTURAL

SERIE E1 T.- Clasificación del Suelo y Categorías. TÉRMINO MUNICIPAL

CLASIFICACIÓN DEL SUELO Y CATEGORÍAS. Nº

OE-6.2T

Fecha: MARZO-2017 Escala: Edición:
1:20.000 100000

MARZO JOSÉ MARÍAS LÓPEZ JOSE MARÍAS LÓPEZ
Arquitecto e Ingeniero de C.C. y P. Arquitecto
FERNANDO MARÍAS LÓPEZ
Arquitecto

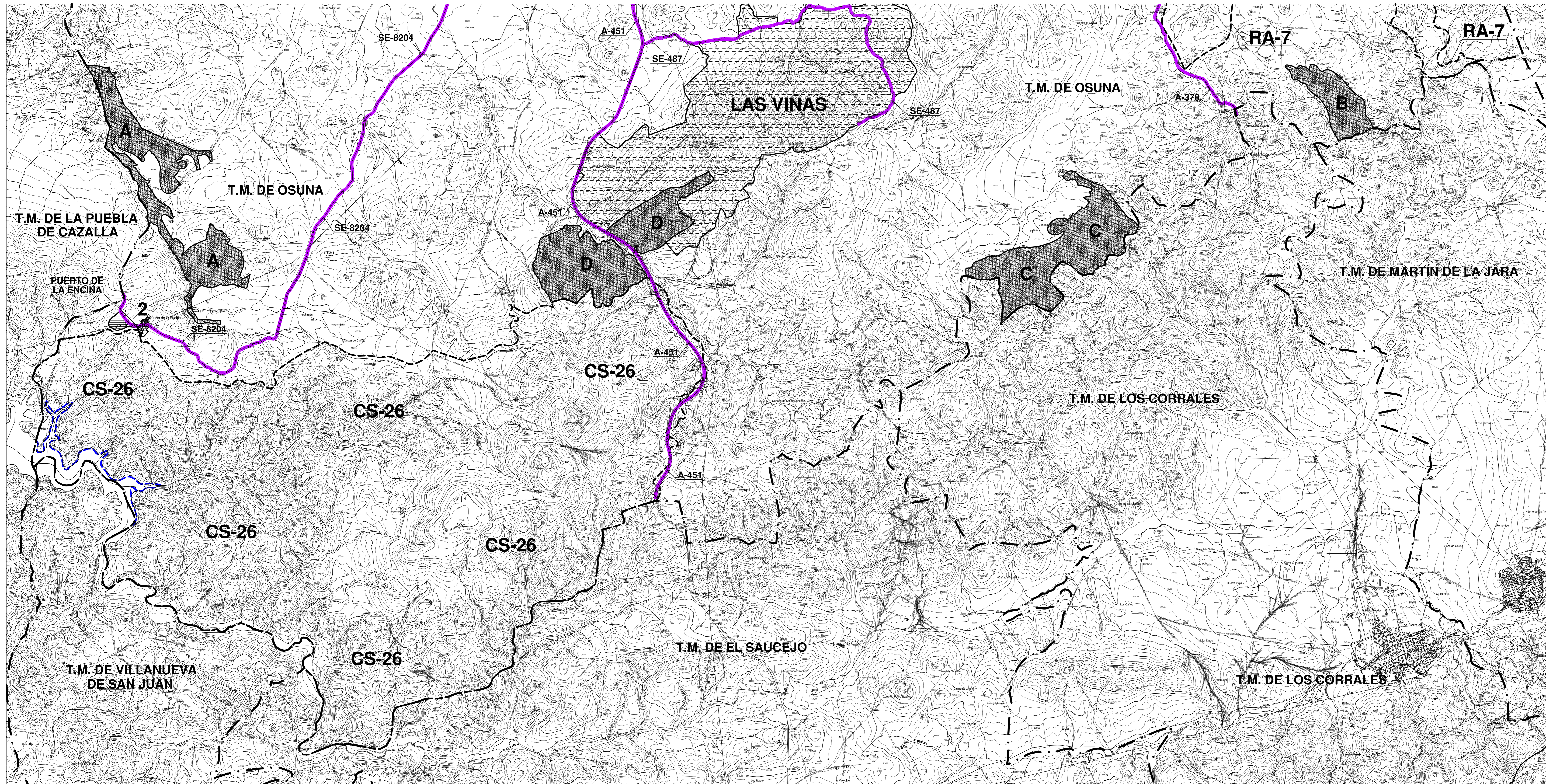

ORDENACIÓN ESTRUCTURAL
CLASIFICACIÓN DEL SUELO Y CATEGORÍAS

SUELO URBANO

- SUELO URBANO CONSOLIDADO
- 1 Núcleo principal: Osuna
- 2 Núcleo de Puerto de la Encina
- SUELO URBANO NO CONSOLIDADO
- Núcleo principal: Osuna (Ver Plano nº OE-1)

SUELO URBANIZABLE

- SUELO URBANIZABLE SECTORIZADO
- SUELO URBANIZABLE NO SECTORIZADO

SUELO NO URBANIZABLE:

I.- S.N.U. DE ESPECIAL PROTECCIÓN POR LEGISLACIÓN ESPECÍFICA

- Sistema General Viario. Red Viaria.
- Sistema General Ferroviario. Red Ferroviaria
- Domínio Público Hidráulico y Zonas de Servidumbre. Red Hidrográfica.
- Vías Pecuarías (Ver Plano de Ordenación OE-7-T)
- Arqueológicas (Ver Plano de Ordenación OE-8-T)
- Reserva Natural Complejo Endorreico La Lantejuela: (Calificación según P.O.R.N. Decreto 419/2000)
- Reserva Natural de la Laguna Calderón Chica
- Reserva Natural de la Laguna La Ballestera
- L.I.C. Complejo Endorreico La Lantejuela (ES6180002)
- L.I.C. Rio Corbones (ES6180011)
- Z.E.P.A. Complejo Endorreico La Lantejuela (ES6180002)
- Z.E.P.A. Campiñas de Sevilla (ES6180017)
- Zona Sensible

II.- S.N.U. DE ESPECIAL PROTECCIÓN POR PLANIFICACIÓN TERRITORIAL O URBANÍSTICA

II.-A.- POR PLANIFICACIÓN TERRITORIAL

- Zona Periférica de la Reserva Natural Complejo Endorreico La Lantejuela. P.O.R.N. Decreto 419/2000
- Zona Periférica de Protección de la Laguna Calderón Chica
- Zona Periférica de Protección de la Laguna La Ballestera

II.-B.- POR PLANIFICACIÓN URBANÍSTICA

- P.E.P.M.F. y Catálogo de la provincia de Sevilla
- ZH-1 Zona Húmeda. Laguna de La Ballestera
- ZH-2 Zona Húmeda. Hoya de La Turquilla - Calderón Chica
- CS-26 Complejo Serrano de Interés Ambiental. Pinalajo.
- RA-7 Complejo Fibrero de Interés Ambiental. Arroyo Salinoso y Rio Blanco.
- HT-13 Zona Húmeda Transformada. Laguna de los Ojuelos
- HT-19 Zona Húmeda Transformada. Hoya de Calderón (Grande)

Fajas de Protección en Montes de la Provincia de Sevilla

- A La Calderona B Bocatinajas
- C El Bejarano D Los Higuerones

III.- S.N.U. DEL HÁBITAT RURAL DISEMINADO

- Las Viñas

IV.- S.N.U. DE CARÁCTER NATURAL O RURAL

- Suelo No Urbanizable de Carácter Natural o Rural

AYUNTAMIENTO DE OSUNA
JUNTA DE ANDALUCÍA
CONSEJERÍA DE MEDIO AMBIENTE Y ORDENACIÓN DEL TERRITORIO

AVANCE. PLAN GENERAL DE ORDENACIÓN URBANÍSTICA
 DEL MUNICIPIO DE OSUNA (Sevilla).
 ORDENACIÓN ESTRUCTURAL
 SERIE E1 T.- Clasificación del Suelo y Categorías.

TERMINO MUNICIPAL

CLASIFICACIÓN DEL SUELO Y CATEGORÍAS.

Nº **OE-6.3T**

Fecha: MARZO-2017 Escala: Edición: 1:20.000 100C00

MARIO JOSÉ MAÑAS LÓPEZ JOSÉ MAÑAS LÓPEZ FERNANDO MAÑAS LÓPEZ
 Arquitecto e Ingeniero de C.C. y P. Arquitecto Arquitecto